

# トナカイと暮らす タイガの遊牧民たち

*Living with Reindeer – Herders of the Taiga*

(2010年、ロシア / サハ共和国)

2021.7.17 土 .....  10.17 日

休館日 10.4(月)  
10.11(月)

**開館時間** 9:00 - 17:00 (10月は9:30-16:30)  
**会場** 北海道立北方民族博物館 特別展示室  
〒093-0042 北海道網走市字潮見 309-1 (天都山・道立オホーツク公園内)  
Tel. 0152-45-3888 Fax. 0152-45-3889  
e-mail. tonakai@hoppohm.org  
ウェブサイト <http://hoppohm.org>



◆アクセス◆ 網走駅前から約5km バス 14分  
(観光施設めぐり線、バス停「北方民族博物館前」下車)  
女満別空港から約17km 無料駐車場 100台



**観覧料** 一般 450(300)円、65歳以上 300円、高大生 200(160)円  
(常設展とのセット 一般 800(740)円、65歳以上 300円、高大生 320円)  
( )内は10名以上の団体料金、小中学生・学校行事の高校生は無料

主催 北海道立北方民族博物館 (指定管理者 一般財団法人北方文化振興協会)

協力 NPO 法人北方アジア文化交流センター しゃがぁ

施設設置者：北海道教育委員会

(連絡先：北海道教育庁生涯学習推進局文化財・博物館課 代表 Tel.011-231-4111)

関連事業 (参加無料)

- ◆7.17(土) 10:00-11:30  
講演会「トナカイとの暮らし  
ーモンゴルの森で」  
講師：西村 幹也氏  
(NPO 法人しゃがぁ / 理事長)
- ◆7.31(土) 10:00-11:30  
特別展解説講座  
講師：中田篤 (当館 / 主任学芸員)
- ◆8.28(土) 10:00-11:30  
講座「西シベリアの働き者：  
トナカイの飼育とイヌ」  
講師：大石侑香氏 (神戸大学 / 講師)
- ◆8.29(日) 13:30-14:00  
特別展解説会  
解説：中田篤 (当館)
- ◆9.11(土) 10:00-11:30  
講座「ロシアのトナカイ牧畜」  
講師：吉田 睦氏 (千葉大学 / 教授)
- ◆9.25(土) 10:00-11:30  
上映会「北方民族博物館シアター秋」  
解説：中田篤 (当館)

※都合により内容や日時が変更になることがあります。



トナカイ毛皮製帽子 / エベン (ロシア)



ノロジカ毛皮製バッグ / エベンキ  
(中国 / 内モンゴル自治区)



ユーラシア大陸北部で広く先住民の生業として営まれてきたトナカイ遊牧は、自然環境や携わる民族集団によって地域ごとに多様な展開をみせてきました。本特別展では、シベリア東部から南部にかけてのタイガ（北方針葉樹林帯）地域に広がるトナカイ遊牧文化を紹介します。(写真:2010年、エベン、ロシア/サハ共和国)



トナカイ用鈴 / ウイルタ  
(ロシア / サハリン州)



トナカイ騎乗用鞍 / エベンキ  
(ロシア / サハ共和国)



白樺樹皮製ミルク容器 / ドウハ  
(モンゴル / フブスグル県)



塩入れ袋 / エベンキ  
(ロシア / ザバイカル地方)



トナカイ騎乗用鞍 / ドウハ  
(モンゴル / フブスグル県)



トナカイ角製彫刻 / エベン (ロシア)

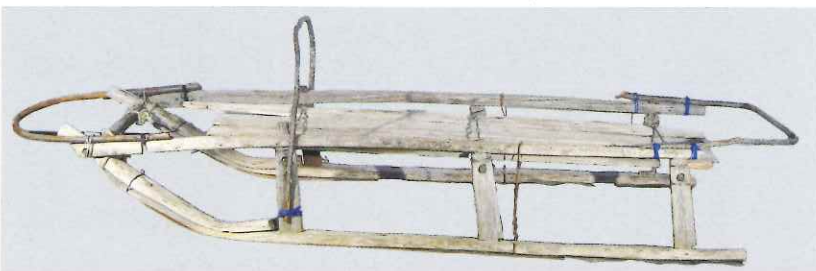

トナカイそり / ウイルタ (ロシア / サハリン州)

北海道立北方民族博物館

〒093-0042 北海道網走市宇潮見309-1

(天都山・道立オホーツク公園内)

Tel. 0152-45-3888 Fax. 0152-45-3889

e-mail. tonakai@hoppohm.org

URL <http://hoppohm.org>